

WSZYSTKIE PRAWA AUTORSKIE DOTYCZĄCE TEGO RYSUNKU SĄ WŁASNOŚCIĄ PRACOWNI BECZAK/BECZAK/ARCHITEKCI ORAZ FORMO 3 MACIEJ BECZAK. NINIEJSZY RYSUNEK JEST WYDANY POD WARUNKIEM IŻ NIE BĘDZIE KOPIOWANY ANI UDOSTĘPNIANY BEZ UZGODNIENIA Z BECZAK/BECZAK/ARCHITEKCI ORAZ FORMO 3 MACIEJ BECZAK. NINIEJSZY RYSUNEK JEST CHRONIONY PRAWEM AUTORSKIM ZGODNIE Z USTAWĄ Z DNIA 04 LUTEGO 1994 Z POZŹN. ZM. O PRAWIE AUTORSKIM I PRAWACH POKREWNYCH.

WERYFIKACJE:

DATA:	ZMIANA:	PODPIS:

PROJEKT:
**BUDYNEK USŁUGOWY
 CENTRUM BADAWCZO ROZWOJOWE**

LOKALIZACJA:
 Ożarów Mazowiecki,
 ul. Kierbedzia 8,
 działka nr ewid. 180/2, 180/1 obręb 01

INWESTOR:

 KOMARKO Sp. z o.o.
 ul. Kierbedzia 8, 08-850 Ożarów Mazowiecki

GENERALNY PROJEKTANT:
 B E C Z A K
 X V Z O E B
 A R C H I T E K T O R
 www.beczak.pl / beczak@beczak.pl / 05-820 Piastów / Krasińskiego 9

PRACOWNIA PROJEKTOWA:
 FORMO 3 - Maciej Beczak
 Ul. Krasińskiego 9, 05-820 Piastów
 tel/fax: (22) 723 61 41 mob: 602 337 663

ZESPÓŁ PROJEKTOWY	Nr upr.	Podpis
arch. MAGDALENA BECZAK	MA/021/05	
arch. MACIEJ BECZAK		<i>Maciej Beczak</i>
arch. ALEKSANDRA DENIS		<i>Alexandra Denis</i>
arch. JAROSŁAW BOROWSKI		<i>Jarosław Borowski</i>
arch. BEATA KICIAK		<i>Beata Kiciak</i>
arch. KLAUDIA SZYMCZEWSKA		
WERYFIKACJA	Nr upr.	Podpis
arch. PRZEMYSŁAW WIELADEK	MA/090/09	

Faza projektu
PROJEKT BUDOWLANY ZAMIENNY

Branża
ARCHITEKTURA

Tytuł rysunku
ELEWACJA POŁUDNIOWA

Numer rysunku
CHE - PB - A - E02 . 00 - Z

OBIEKT	FAZA	BRANŻA	NR RYS.	ARKUSZ	REW.
-	-	-	-	-	-
Nr rewizji	Opis rewizji	Data rysunku			
-	-	2017-01-01			
Skala	Data wydruku	Opracowanie:	Str.		
1:100	2017-05-18	A.D.			

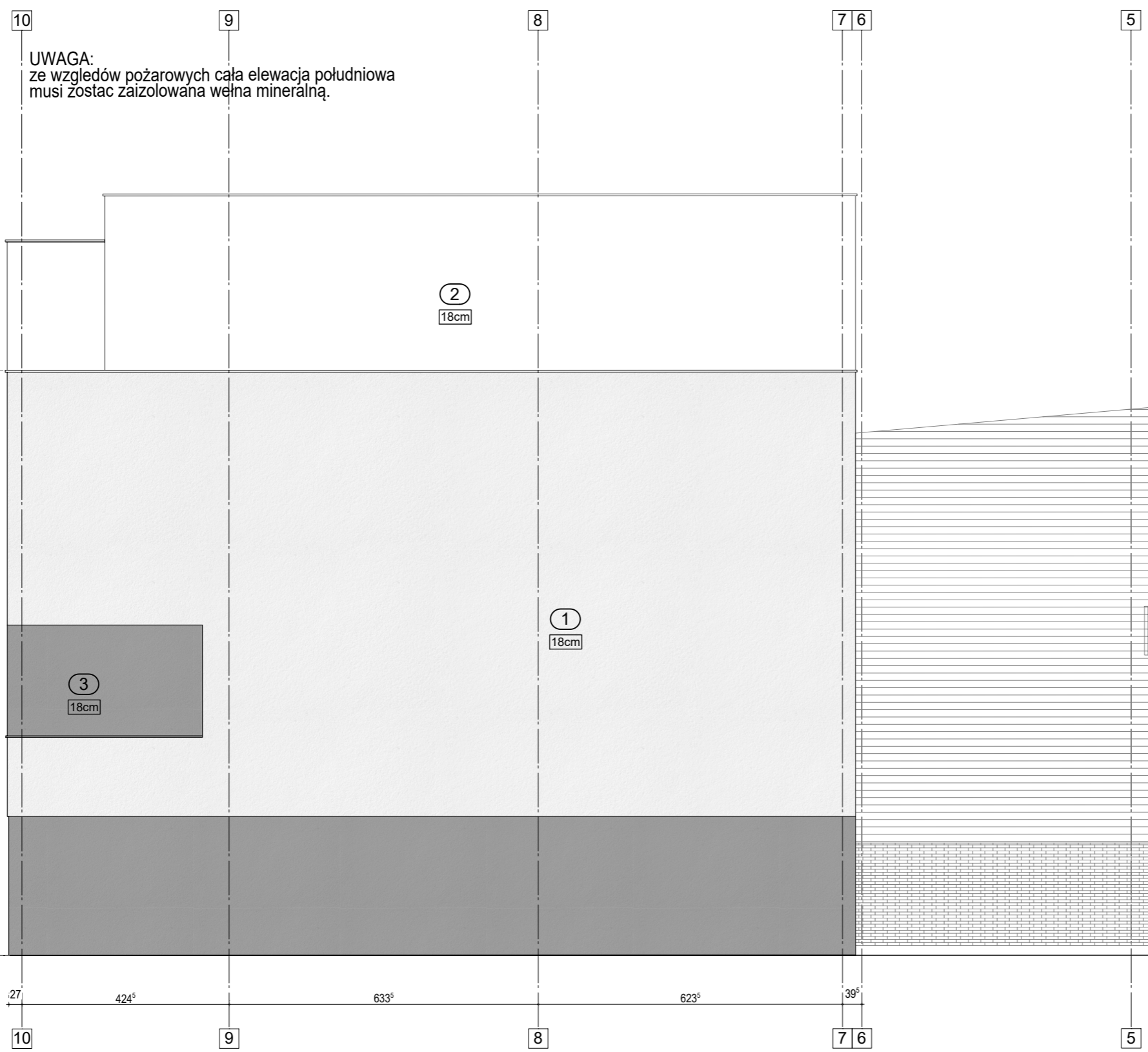

UWAGA:
 ze względów pożarowych cała elewacja południowa musi zostać zaizolowana wełną mineralną.

- ① TYNK CIENKOWASTWOWY KOLOR BIAŁY
 - ② TYNK CIENKOWASTWOWY KOLOR ANTRACYTOWY
 BONIOWANIE LISTWAMI SYSTEMOWYMI gr. 2,0cm
 - ③ TYNK CIENKOWASTWOWY KOLOR ANTRACYTOWY
 - ④ MOZATYNK
 KOLOR: CIEMNOSZARY
- 12cm** GRUBOŚĆ MINIMALNEJ WARSTWY IZOLACJI TERMICZNEJ